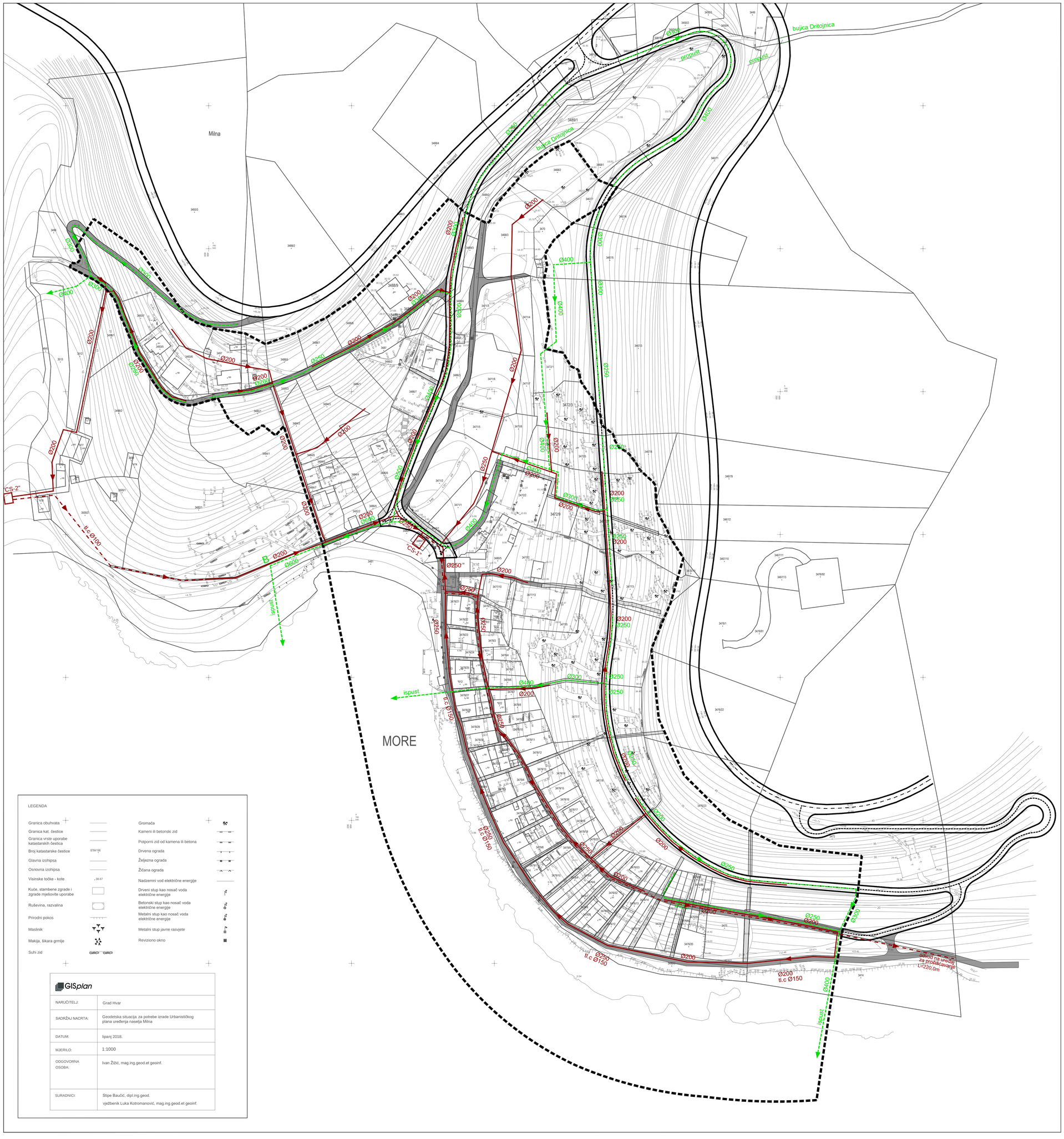

Urbanistički plan uređenja
MILNA

Prometna i komunalna infrastruktura
2.4 SUSTAV ODVODNJE OTPADNIH VODA

LEGENDA

GRANICE

Obuhvat Urbanističkog plana uređenja

PLANIRANA INFRASTRUKTURA

ODVODNJA OBORINSKIH VODA

planirana oborinska odvodnja

separator ulja

ODVODNJA SANITARNIH VODA

planirana fekalna odvodnja

planirani tlačni cjevovod

crpna stanica

PROMET

KOPNENI PROMET

glavna ulica naselja

kolno pješačke površine

pješačke površine

LEGENDA

Granica obuhvata		Gromača	
Granica kat. čestice		Kameni ili betonski zid	
Granica vrste uporabe katastarskih čestica		Potporni zid od kamena ili betona	
Broj katastarske čestice	8784/166	Drvena ograda	
Glavna izohipsa		Željezna ograda	
Osnovna izohipsa		Žičana ograda	
Visinske točke - kote	38.67	Nadzemni vod električne energije	
Kuće, stambene zgrade i zgrade mješovite uporabe		Drveni stup kao nosač voda električne energije	
Ruševina, razvalina		Betonski stup kao nosač voda električne energije	
Prirodni pokos		Metalni stup kao nosač voda električne energije	
Maslinik		Metalni stup javne rasvjete	
Makija, šikara grmlje		Reviziono okno	
Suhi zid			

GISplan

NARUČITELJ:	Grad Hvar
SADRŽAJ NACRTA:	Geodetska situacija za potrebe izrade Urbanističkog plana uređenja naselja Milna
DATUM:	lipanj 2018.
MJERILO:	1:1000
ODGOVORNA OSOBA:	Ivan Žižić, mag.ing.geod.et geoinf.
SURADNICI:	Stipe Baučić, dipl.ing.geod. vježbenik Luka Kotromanović, mag.ing.geod.et geoinf.

100m2

0 10 50

Županija Općina	**SPLITSKO - DALMATINSKA ŽUPANIJA** **GRAD HVAR**
Naziv prostornog plana	**Urbanistički plan uređenja Milna**
Naziv kartografskog prikaza	**SUSTAV ODVODNJE OTPADNIH VODA**
Broj kartografskog prikaza **2.4**	Mjerilo kartografskog prikaza **1:1000**
Odluka o izradi plana "Službeni glasnik Grada Hvara" broj 3/17	Odluka predstavničkog tijela o donošenju plana "Službeni glasnik Grada Hvara" broj 10/19
Prva Javna rasprava 05. studenog 2018. godine; "Slobodna Dalmacija" Ponovna Javna rasprava 07. ožujka 2019. godine; "Slobodna Dalmacija"	Prvi Javni uvid održan 13. studenog 2018. godine - 12. posinca 2018. godine Ponovni Javni uvid održan 18. ožujka 2019. godine - 25. ožujka 2019. godine
Pečat tijela odgovornog za provođenje javne rasprave	Odgovorna osoba za provođenje javne rasprave Doro Abdulmar, dipl. ing. građ.
Suglasnost na plan prema članku 108. Zakona o prostornom uređenju (NN broj 153/13, 65/17, 114/18, 39/19) KLASA 350-02/19-13/43 UR. BROJ 531-06-1-2-19-4 DATUM 13.lipnja 2019. godine	
Pravna osoba/tijelo koja je izradilo plan GISplan d.o.o - SPLIT	
Pečat pravne osobe koja je izradila plan	Odgovorna osoba Ines Berlengi, dipl. ing. arh.
Voditelj izrade plana JELENA BOROTA, mag. ing. arch.	
Stručni tim Ivo Makjanić, dipl. ing. građ. - suradnik za kartografske prikaze broj 2.3 i 2.4 Niveska Balić, dipl. oec. Stipe Baučić, dipl. ing. geod. Ines Berlengi, dipl. ing. arh. mr. sc. Gojko Berlengi, dipl. ing. arh. Jelena Borota, mag. ing. arch.	Sandi Fabjanović, geod. tehn. Luka Kotromanović, mag. ing. geod. et geoinfo. Maja Nešović, mag. ing. aedif. Marko Popović - Razumić, građ. tehn. Diana Vrdoljak, dipl. ing. građ. Silvija Zdunić, dipl. ing. arh. Ivan Žižić, mag. ing. geod. et geoinfo.
Pečat predstavničkog tijela	Predsjednik predstavničkog tijela Jurica Miličić
Istovjetnost ovog prostornog plana s izvornikom ovjerava	Pečat nadležnog tijela