

## 4. Način i uvjeti gradnje

- LEGENDA**
- GRANICE
    - obuhvat Urbanističkog plana uređenja
    - oblikovno vrijedno područje seoske cjeline Sv. Nedjelje
  - NAČIN GRADNJE
    - nova gradnja
    - rekonstrukcija
    - rekonstrukcija i nova gradnja
    - rekonstrukcija i nova gradnja na plaži
    - granica građivog dijela za zamjensku i novu gradnju te dogradnju
    - obuhvat jedinstvenog projekta
  - UVJETI GRADNJE
    - linija postojeće obale
    - linija obale
    - maksimalni broj etaža
    - način priključenja građevine na komunalnu i prometnu infrastrukturu
  - UVJETI UREĐENJA
    - visoko zelenilo
    - uređenje terena
    - ozelenjavanje
    - pošumljavanje
    - poljoprivredni nasadi
    - postavljanje pontona
    - vodotok/bujica
  - PROMET
    - KOPNENI PROMET
      - glavna ulica naselja
      - pristupne (dvosmjerne) ulice
      - pristupne (jednosmjerne) ulice
      - kolno pješačke površine
      - pješačke površine
      - parking stajalište u zelenilu
      - stajalište autobusa
      - obalna šetnica
      - pješačke staze i putovi

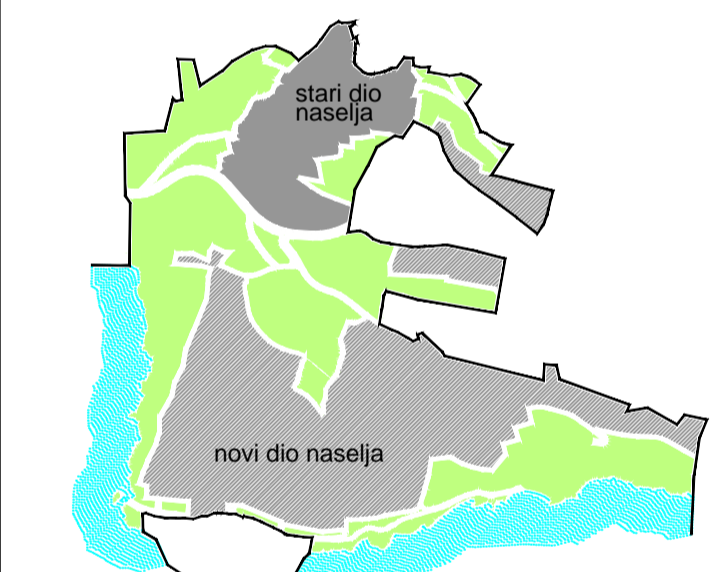
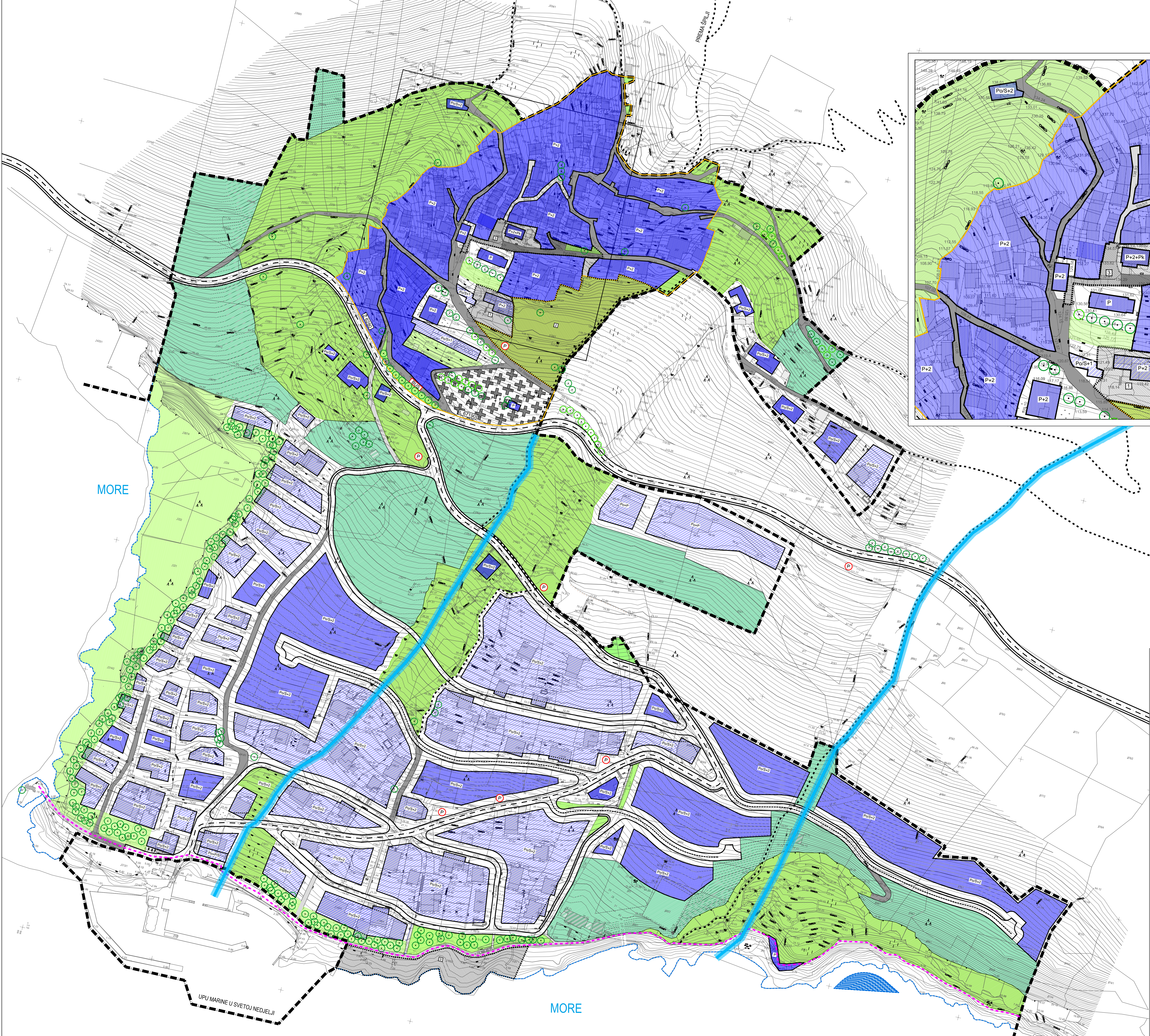
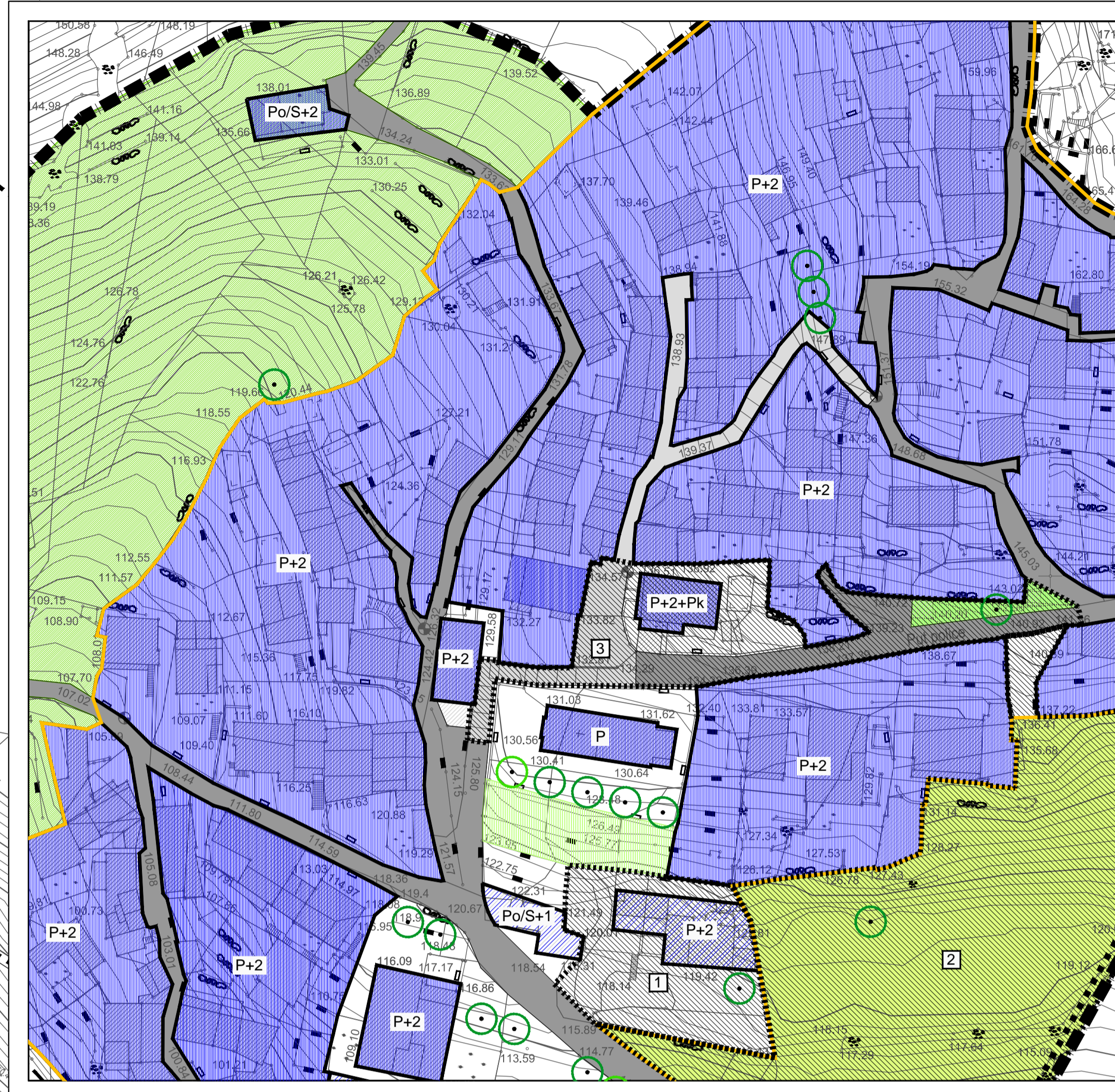

**KONCEPT ŠIRENJA NASELJA**

10000

- LEGENDA**
- Granica područja UPU-a
  - Granica kat. čestot
  - Granica vrste uporabe katastarskih čestica
  - Broj katastarske čestice
  - Glavna izohipsa
  - Osnovna izohipsa
  - Visinske točke - kote
  - Kuće, stambene zgrade i zgrade mjelovite uporabe
  - Pomoćne zgrade, skladišta, restoranski sažoni
  - Rotovrta, rascvalna
  - Zgrada u izgradnji
  - Otvoreni bazen za sport i rekreaciju
  - Privredni pokos
  - Vinograd
  - Cinogorština duma
  - Suhi zid
  - Gromača
  - Steni zanjak u stijeni
  - Kameniti ili betonski zid
  - Potporni zid od kamena ili betona
  - Žičane ograde
  - Spremnik (rezervoar)
  - Identifikacijska točka za uklop katastra

NARUČITELJ	Grad Hvar
SADRŽAJ NACRTA	Geodetska podloga za izradu UPU-a Sveta Nedjelja
DATUM	srpanj 2019.
MJERLO	1:1000
ODGOVORNA OSOBA	Ivan Žbici, mag.ing.geod.et.geogr.
SURADNICI	Stipe Baučić, dipl.ing.geod. veštbenik Luka Kotromanić, mag.ing.geod.et.geogr. veštbenik Mate Glavčić, mag.ing.geod.et.geogr.

**PRUDELJOG PLANA**

Županija	SPLITSKO - DALMATINSKA ŽUPANIJA	
Općina	GRAD HVAR	
Urbanistički plan uređenja Sveta Nedjelja		
NAČIN I UVJETI GRADNJE		
Broj kartografskog prikaza	4	Mjerilo kartografskog prikaza 1:2000 (1000)
Odluka o izradi plana "Službeni glasnik Grada Hvara" broj 2/19	Odluka predstavničkog tijela o donošenju plana	
Javna rasprava	Javni uvid održan	
Pečat tijela odgovornog za provođenje javne rasprave	Odgovorna osoba za provođenje javne rasprave	
Doro Abdulmar, dipl.ing.grad.		
Suglasnost na plan prema članku 108. Zakona o prostornom uređenju (N1 broj 153/13, 65/17, 114/18, 39/1, 98/19) KLASA UR. BROJ DATUM		
Pravna osoba/tijelo koja je izradilo plan GISplan d.o.o. - SPLIT		
Pečat pravne osobe koja je izradila plan	Odgovorna osoba	
Ines Berleği, dipl.ing.arch.		
Voditelj izrade plana	JELENA BOROTTA, mag.ing.arch.	
Stručni tim: Niveska Balić, dipl. oec. Stipe Baučić, dipl.ing.geod. Ines Berleği, dipl.ing.arch. Jelena Borotta, mag.ing.arch. Sandi Fabjanović, geod.tehn. Mate Glavčić, mag.ing.geod.et.geogr.		
Luka Kotromanić, mag.ing.geod.et.geogr. Maja Nešović, mag.ing.arch. Marko Popović - Razumić, grad.tehn. Dijana Vrdoljak, dipl.ing.grad. Silvija Ždunić, dipl.ing.arch. Ivan Žbici, mag.ing.geod.et.geogr.		
Pečat predstavničkog tijela	Predsjednik predstavničkog tijela	
Jurica Miličić		
Istovjetnost ovog prostor. plana s izvornikom ovjerava	Pečat nadležnog tijela	