

# Urbanistički plan uređenja SVETA NEDJELJA

## 3. Područja primjene posebnih mjera uređenja i zaštite 3.2 Prirodna baština

- LEGENDA**
- GRANICE**  
 - - - - - obuhvat Urbanističkog plana uređenja  
 - - - - - oblikovno vrijedno područje cjeline starog dijela naselja Sveta Nedjelja
- PRIRODNA BAŠTINA**  
 - - - - - KULTIVIRANI AGRARNI KRAJOLIK - poljoprivredne površine (vinogradi)  
 - - - - - LOKALNI ZNAČAJ - akcentno zelenilo
- PODRUČJA EKOLOŠKE MREŽE**  
 - - - - - MEĐUNARODNO ZNAČAJNA PODRUČJA ZA PTICE  
 HR1000038 Srednjo-dalmatinski oboj i Peleješac  
 - - - - - MEĐUNARODNO ZNAČAJNA PODRUČJA ZA VRSTE I STANIŠNE TIPOVE  
 HR3000158 Otok Hvar - od Uvala Dubovica do Risa Nedjelja  
 HR3000457 Južna obala Hvara - od rta Nedjelja do uvala Čestinica
- PROMET**
- KOPNENI PROMET**  
 - - - - - glavna ulica naselja  
 - - - - - pristupne (dvosmjernje) ulice  
 - - - - - pristupne (jednosmjernje) ulice  
 - - - - - kolno pješačke površine  
 - - - - - pješačke površine  
 - - - - - pješački pravci  
 - - - - - obalna šetnica

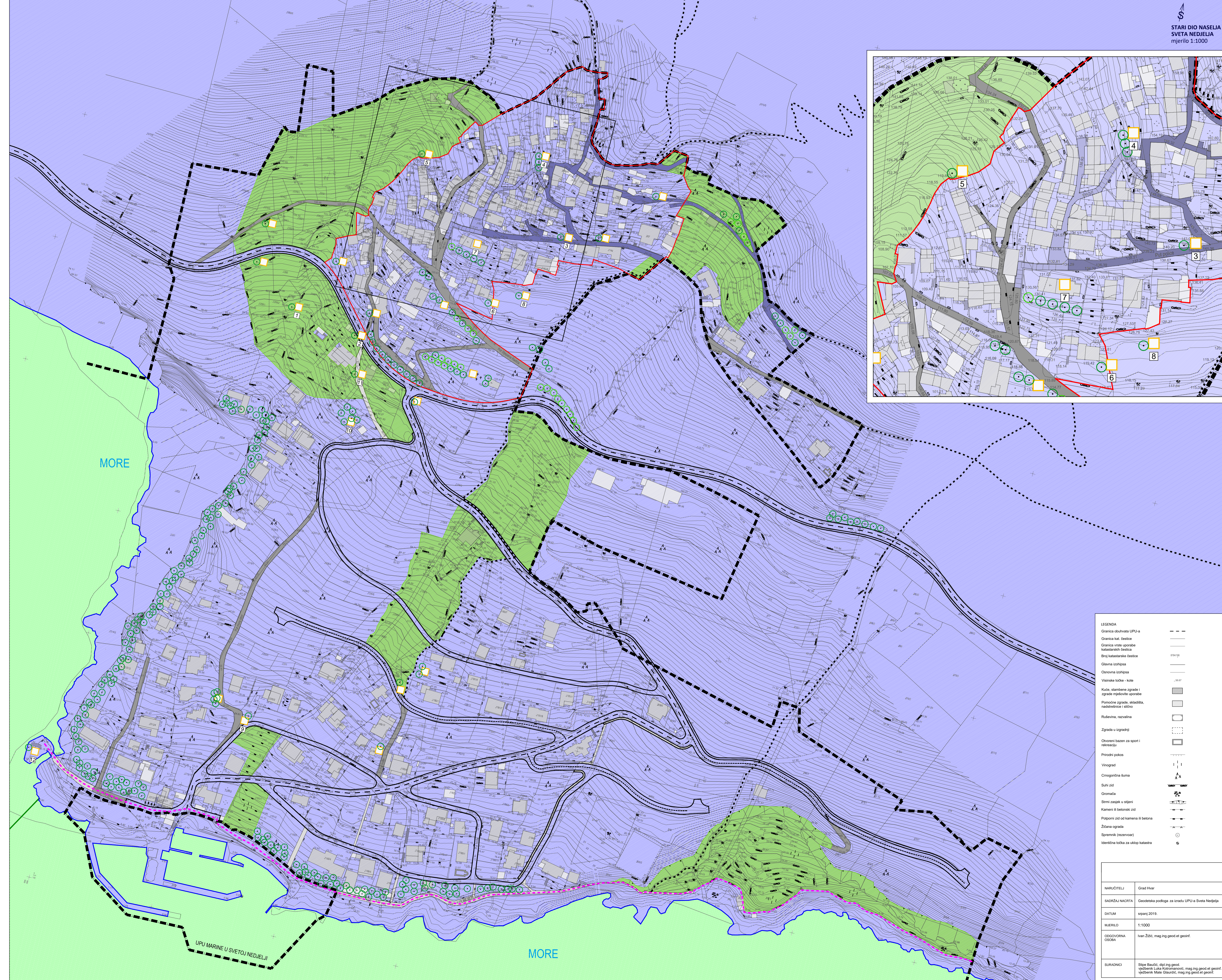
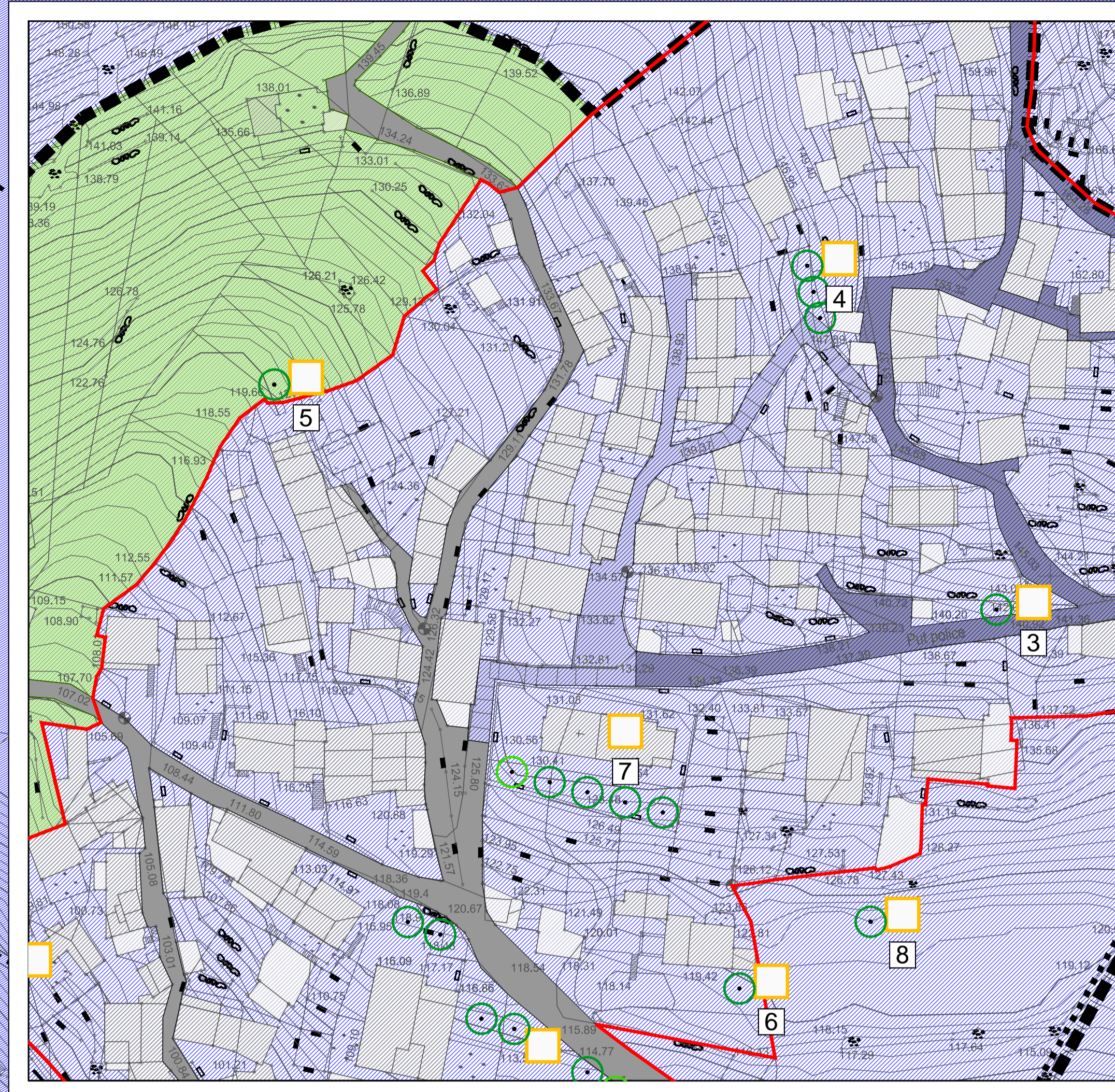

- LEGENDA**
- -- Granica područja UPU-a  
 --- -- Granica kat. cestov. katastarskih čestica  
 --- -- Granica vrste uporabe katastarskih čestica  
 --- -- Broj katastarske čestice  
 --- -- Glavna izohipsa  
 --- -- Osnovna izohipsa  
 --- -- Visinske točke - kote  
 --- -- Kuće, stambene zgrade i zgrade mješovite uporabe  
 --- -- Pomodne zgrade, skladišta, restoranski sažiro  
 --- -- Rutevna, rasvalina  
 --- -- Otvoreni bazen za sport i rekreaciju  
 --- -- Prirodni pokos  
 --- -- Vinograd  
 --- -- Crtogorinska duma  
 --- -- Suhi zid  
 --- -- Gromača  
 --- -- Steni zakačci u stijeni  
 --- -- Kameni ili betonski zid  
 --- -- Potporni zid od kamena ili betona  
 --- -- Žičane ograde  
 --- -- Spremnici (kežarvac)  
 --- -- Identifikacijske točke za uklop katastra

NARUČITELJ	Grad Hvar
SADRŽAJ NACRTA	Geodetska podloga za izradu UPU-a Sveta Nedjelja
DATUM	srpanj 2019.
MJERILO	1:1000
ODGOVORNA OSOBA	Ivan Žbici, mag.ing.geod.et.geogr.
SURADNICI	Stipe Baučić, dipl.ing.geod. veštbenik Luka Kotromanić, mag.ing.geod.et.geogr. veštbenik Mate Glavčić, mag.ing.geod.et.geogr.

**PRILOG PLANU**

Županija	<b>SPLITSKO - DALMATINSKA ŽUPANIJA</b>
Općina	<b>GRAD HVAR</b>
Naziv prostornog plana <b>Urbanistički plan uređenja Sveta Nedjelja</b>	
Naziv kartografskog prikaza <b>PRIRODNA BAŠTINA</b>	
Broj kartografskog prikaza	<b>3.2</b>
Mjerilo kartografskog prikaza	<b>1:2000 (1000)</b>
Odluka o izradi plana "Službeni glasnik Grada Hvara" broj 2/19	Odluka predstavničkog tijela o donošenju plana
Javna rasprava	Javni uvid održan
Pečat tijela odgovornog za provođenje javne rasprave	Odgovorna osoba za provođenje javne rasprave
Doro Abdulmar, dipl. ing. grad.	
Suglasnost na plan prema članku 108. Zakona o prostornom uređenju ( "Nv broj 153/13, 65/17, 114/18, 39/1, 98/19) KLASA URBROJ DATUM	
Pravna osoba/tijelo koja je izradilo plan GISplan d.o.o. SPLIT	
Pečat pravne osobe koja je izradila plan	Odgovorna osoba
Ines Berleği, dipl. ing. arh.	
Voditelj izrade plana JELENA BOROTTA, mag. ing. arch.	
Stručni tim: Niveska Balić, dipl. oec. Stipe Baučić, dipl. ing. geod. Ines Berleği, dipl. ing. arh. Jelena Borotta, mag. ing. arch. Sandi Fabjanović, geod. tehn. Mate Glavčić, mag. ing. geod. et geogr.	
Luka Kotromanić, mag. ing. geod. et geogr. Maja Nešović, mag. ing. arh. Marko Popović - Razumić, grad. tehn. Dijana Vrdoljak, dipl. ing. grad. Silvija Ždunić, dipl. ing. arh. Ivan Žbici, mag. ing. geod. et geogr.	
Pečat predstavničkog tijela	Predsjednik predstavničkog tijela
Jurica Miličić	
Istovjetnost ovog prostor. plana s izvornikom ovjerava	Pečat nadležnog tijela