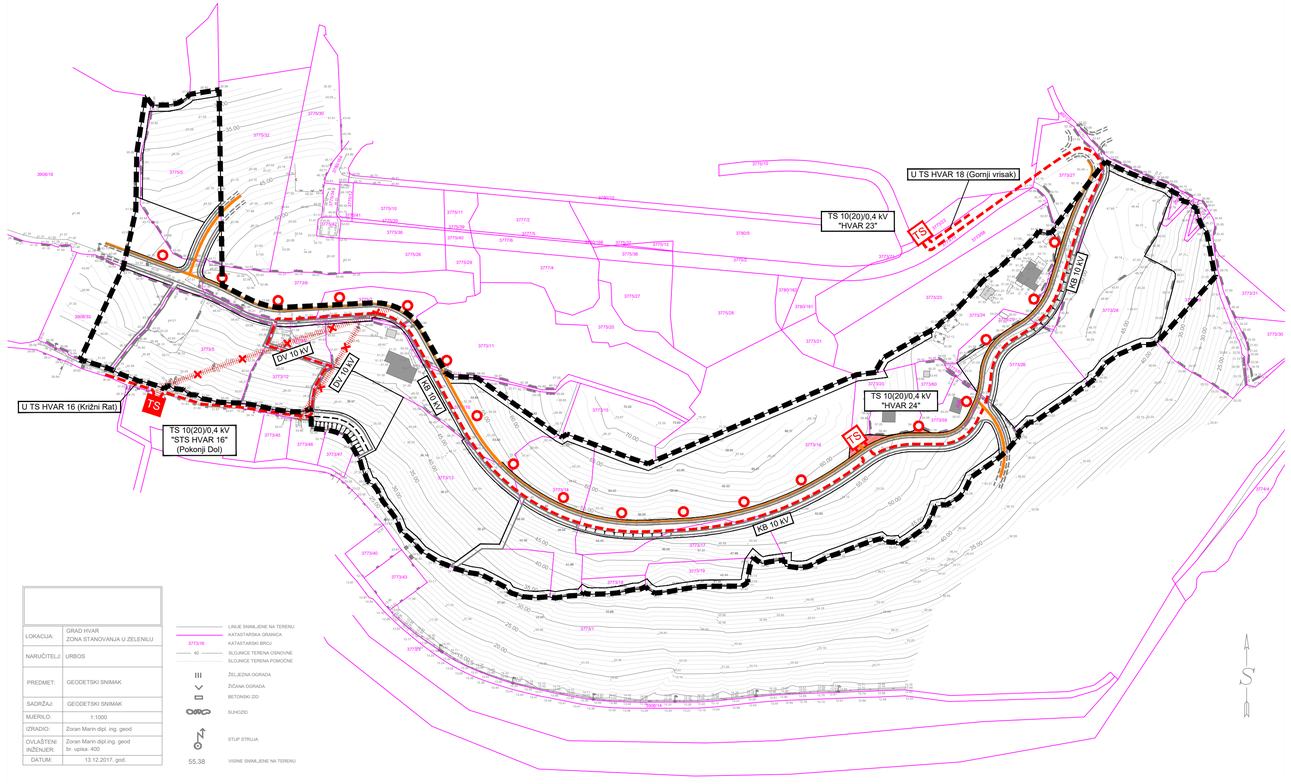

LOKACIJA:	GRAD HVAR ZONA STANOVANJA U ZELENILU
NARUČITELJ:	URBOS
PREDMET:	GEODETSKI SNIMAK
SADRŽAJ:	GEODETSKI SNIMAK
MJERILO:	1:1000
IZRADIO:	Zoran Marin dipl. ing. geod
OVLAŠTENI INŽENJER:	Zoran Marin dipl.ing. geod br. upisa: 400
DATUM:	13.12.2017. god.

LINIJE SNIMLJENE NA TERENU
373/16 KATASTARSKA GRANICA
KATASTARSKI BROJ
40 SLOJNICE TERENA OSNOVNE
SLOJNICE TERENA POKONE
ŽELJEZNA OGRADA
ŽICANA OGRADA
BETONSKI ZID
SUHOZID
STUP STRUJA
55.38 VISINE SNIMLJENE NA TERENU

PROMETNA, ULIČNA I KOMUNALNA INFRASTRUKTURNA MREŽA

2.2 ELEKTROENERGETSKA MREŽA

GRANICE

OBUHVAT URBANISTIČKOG PLANA UREĐENJA

ELEKTROENERGETSKA MREŽA

POSTOJEĆE	PLANIRANO	
TS	TS	TRAFOSTANICA TS 10(20)/0,4 kV
		KABEL KB 10 kV
		UKIDANJE DALEKOVODA DV 10 kV
		KABEL JAVNE RASVJETE KB 0,4 kV
		STUP JAVNE RASVJETE (ORIJENTACIJSKI POLOŽAJ)
		POVRŠINA ZA SMJEŠTAJ TRAFOSTANICE

0 20 40 60 80 100m

IZMJENE I DOPUNE URBANISTIČKOG PLANA UREĐENJA ZONE STANOVANJA U ZELENILU

URBOS
BIRO ZA PROSTORNO PLANIRANJE, URBANIZAM I ZAŠTITU OKOLIŠA
d.o.o. SPLIT, Karamanova 11

PRIJEDLOG PLANA

Broj elaborata: 831/21.

Županija:	SPLITSKO DALMATINSKA
Grad:	HVAR
Naziv prostornog plana:	IZMJENE I DOPUNE URBANISTIČKOG PLANA UREĐENJA ZONE STANOVANJA U ZELENILU
Naziv kartografskog prikaza:	PROMETNA, ULIČNA I KOMUNALNA INFRASTRUKTURNA MREŽA ELEKTROENERGETSKA MREŽA
Broj kartografskog prikaza: **2.2**	Mjerilo kartografskog prikaza: **1:2000**
Odluka o izradi plana (službeno glasilo): "Službeni glasnik Grada Hvara", broj 7/21.	Odluka predstavničkog tijela o donošenju plana (službeno glasilo):
Javna rasprava (datum objave):	Javni uvid održan:
Pečat tijela odgovornog za provođenje javne rasprave:	Odgovorna osoba za provođenje javne rasprave: DORO ABDULMAR, dipl. ing. građ.

Suglasnost na plan prema čl. 108. Zakona o prostornom uređenju ("Narodne novine", broj 153/13, 65/17,114/18, 39/19 I 98/19),

KLASA: URBROJ: DATUM: .

Pravna osoba/tijelo koje je izradilo plan:	URBOS doo SPLIT Biro za prostorno planiranje, urbanizam i zaštitu okoliša
Pečat pravne osobe/tijela koje je izradilo plan:	Odgovorna osoba: GORDANA RADMAN, dipl. ing. arh.

Odgovorni voditelj: GORDANA RADMAN, dipl. ing. arh.

Stručni tim u izradi plana:

1. GORDANA RADMAN, dipl. ing. arh.
2. MAJA MADIRACA, dipl. oec.
3. dr.sc. ZORAN RADMAN, znanstveni suradnik
4. LARISA BAČIĆ, dipl. ing. građ.
5. IVANA BUBIĆ, univ. spec. oec.
6. MISLAV MADIRACA, stud. oec.
7.
8.

Pečat predstavničkog tijela:	Predsjednik predstavničkog tijela:
Istovjetnost ovog prostornog plana s izvornikom ovjerava:	Pečat nadležnog tijela: